～尾去沢ノスタルジー～

７０８(和銅元)年に発見されたと云われている尾去沢鉱山。そこで産出された金は、奈良・東大寺の大仏鋳造や、平泉の中尊寺・金色堂にも使われたと云われています。

時は流れ繁栄の時代を経た尾去沢…。写真は、近代１９６３(昭和38)年と現代の尾去沢です。

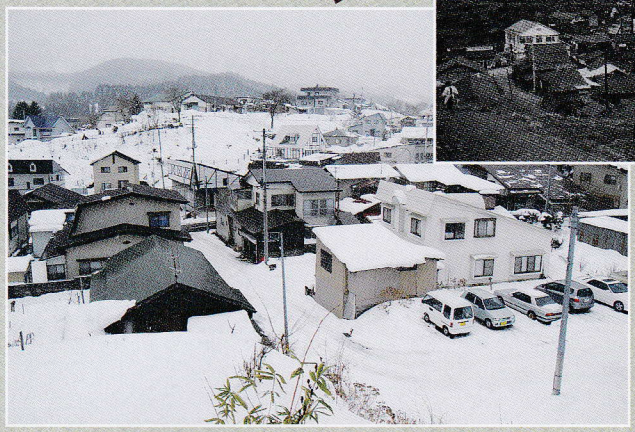

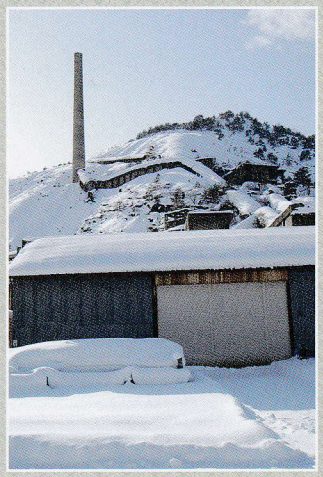

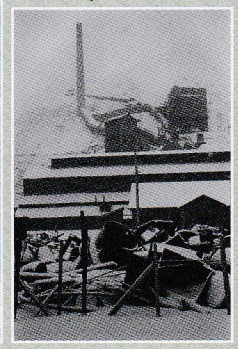

尾去沢鉱山・開山1300年記念事業

今年、開山１３００年、閉山から30年を迎えた尾去沢鉱山では、08年４月から11月まで「十和田八幡平黄金歴史街道～鹿角を往く」観光キャンペーンを実施します。

岩手県平泉町～鹿角地域～世界遺産・白神山地を「黄金歴史街道」とし、ツアーバスを運行する他、「黄金スイーツ」を開発・販売したり、７月頃に小坂町の芝居小屋・康楽館で産業遺産フォーラムを開催する予定です。マインランドは４月から、「史跡尾去沢鉱山」としてリニューアル予定。周辺の選鉱場跡・製錬所跡などを散策するコースを設けたり、売店・砂金取り体験施設のリニューアル等を進めています。

十和田八幡平
黄金歴史街道

観光坑道内おすすめロケ適地

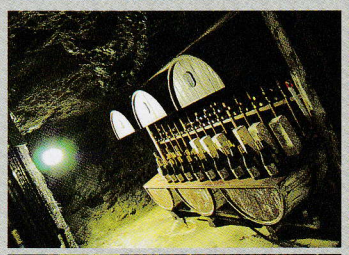

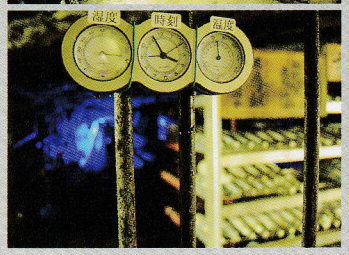

↑古酒の蔵。ここで貯蔵された日本酒「地底の神秘」は売店で購入できます

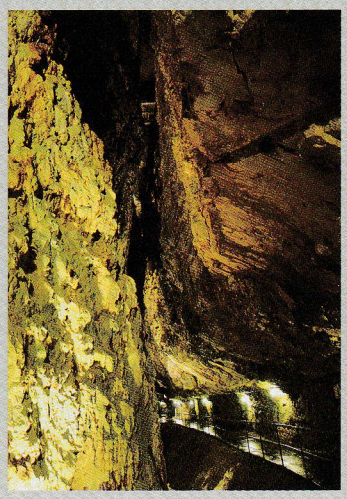

↑深い渓谷のようなマイン・キャニオン

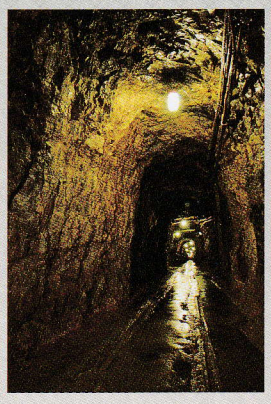

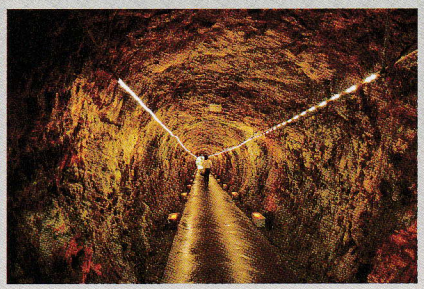

↑太古の世界・幻想の道。タイムトラベル気分を味わえるかも！？

募集！ 鹿角写メールコンテスト

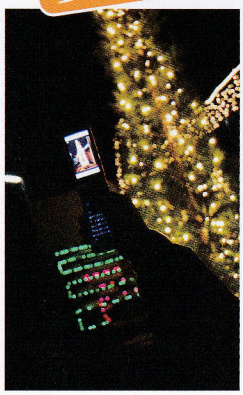

ロケーションかづのでは、「鹿角の冬の情景」をテーマとした写メールを募集しています。風景・人物・動物・植物等、冬が感じられるものであれば何でもＯＫ！

携帯電話に搭載されているカメラで撮影した写真を、メールにて左記のアドレスまで送信して下さい。賞に輝いた方には、５０００円分の図書カード等、賞品も用意しています！　／募集期間～08年３月10日まで　※応募頂いた写真はＨＰ等で使用させて頂きます。

contest@locationkazuno.net